

ENTIDADES ASOCIADAS

LOGIMED
MERCÉ
ABBOTH
COOK
CORDIS
ETHICON
GETINGE
GORE
LEMAITRE
OLYMPUS
OPTIMEDIC
PALEX
PRIM
PROSMEDICA-BOSTON
QUILPRO CARDIO
SUMEDEX
SURGICAL TRAINING

OTROS CURSOS

ANATOMÍA QUIRÚRGICA APLICADA:
ABORDAJES VASCULARES PERIFÉRICOS
Jueves 30 y Viernes 31 de Enero - 2020



LUGAR DE REALIZACIÓN

Sesión Teórica:

Salón de Actos INCLIVA. Planta sótano.
Av. Menéndez Pelayo, 4 accesorio. 46010 Valencia.

Sesión Práctica:

Sala de Disección.
Departamento de Anatomía y Embriología Humana.
Facultat de Medicina i Odontologia de València.
Av. Blasco Ibáñez, 15. 46010 Valencia

ORGANIZA

- Servicio Cirugía Cardiovascular. Hospital Clínico Universitario, Valencia.
- Servicio Cirugía Cardiovascular Hospital Universitario del Vinalopó – Elche, Alicante.
- Departamento Anatomía y Embriología Humana. Unidad de Anatomía Quirúrgica Aplicada. Facultad de Medicina. Universitat de València.
- Instituto de Investigación Sanitaria INCLIVA.

INSCRIPCIÓN

- Plazo de inscripción hasta el 23/01/2020.
- Plazas limitadas: 18.
- Cuota de inscripción: 400 €
- Elección de **MÓDULO** (vía anterior o vía lateral).
 - Cada alumno seleccionará un módulo a realizar.
- Inscripción electrónica a través del siguiente enlace: <https://www.fundanet.incliva.es/NuevoCursosCongresos/>
Una vez acceda a su "Portal del alumno" podrá matricularse visitando el apartado "Catálogo de Cursos" > "Relación de Cursos" > CURSOS.
- **Forma de pago:** Mediante transferencia bancaria siguiendo las instrucciones indicadas en el portal del alumno.

OBJETIVOS

- 1) Revisión teórica de los abordajes quirúrgicos en todos los sectores de la aorta (ascendente, arco, torácica descendente y abdominal).
- 2) Realización de diferentes **abordajes quirúrgicos en cadáveres en fresco por los alumnos.**
- 3) Realización de ciertas técnicas como aplicación según zona anatómica y nivel quirúrgico.

ANATOMÍA QUIRÚRGICA APLICADA: ABORDAJES VASCULARES PERIFÉRICOS

ACREDITACIÓN

Solicitada a:

- **SECTCV**
Sociedad Española Cirugía Torácica y Cardiovascular
- **EVES**
Escuela Valenciana de Estudios para la Salud
- **SAE**
Sociedad Anatómica Española

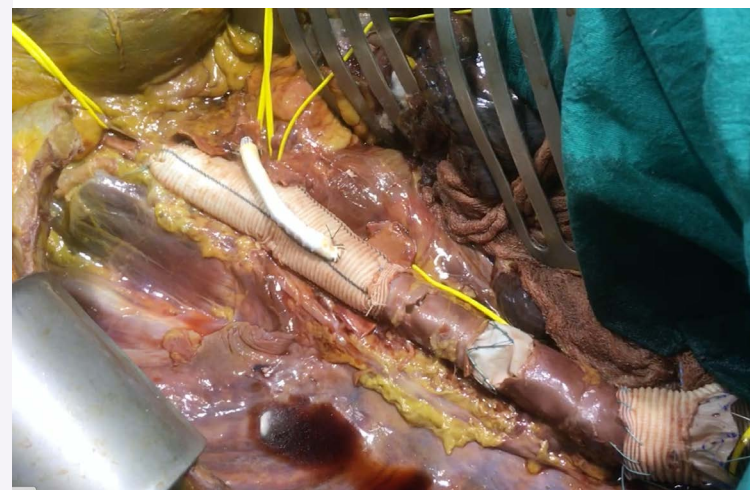

DESTINATARIOS

- Residentes o Especialistas con interés / experiencia en la patología de aorta y su tratamiento quirúrgico abierto o híbrido.
- Especialidades más aconsejables: Cirugía Cardiovascular y Angiología-Cirugía Vascular.
- 18 alumnos.



INCLIVA | VLC
Instituto de Investigación Sanitaria

III Ciclo Formativo Cardiovascular

ANATOMÍA
QUIRÚRGICA
APLICADA:

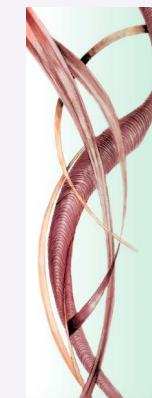

**AORTA
INTEGRAL**

VNIVERSITAT
D VALÈNCIA Departament d'Anatomia i
Embriologia Humana



Viernes 31 de Enero
Sábado 1 de Febrero

2020

PROGRAMA PRELIMINAR

Viernes, 31 de Enero 2020

- 13:30-15:45 h SESIÓN TEÓRICA. Salón de actos INCLIVA.**
 13:30 h Bienvenida-introducción.
 13:40 h Embriología y anatomía aorta. Variantes anatómicas.
 14:05 h Consideraciones actuales en la cirugía de aorta.
- 14:20-15:05 h COMIDA**
 15:05 h Abordaje anterior aorta torácica.
 15:25 h Abordaje lateral aorta torácica.
 15:45 h Conclusiones.
- 16:15-20:00 h SESIÓN PRÁCTICA - TALLERES**
Sala de disección - Departamento Anatomía.
- ENDO: Sizing (Viewers), Planning, Simuladores, FEVAR / fenestración manual, TEVAR, Cierres percutáneos, Oclusión subclavia / endoclamp aórtico.
 - HÍBRIDO: Frozen elephant trunk (FET), Angioscopio en FET.
 - OPEN: Mini-invasiva Aorta Proximal, Cirugía Raíz Aórtica (Valve Sparing).
 - ANATOMÍA VIRTUAL - 3D
- 20:00-20:45 h COCKTAIL – CENA

Sábado, 1 de Febrero 2020

- 8:00-9:30 h SESIÓN TEÓRICA. Salón de actos INCLIVA.**
 8:00 h Abordaje anterior aorta abdominal
 8:30 h Abordaje retroperitoneal aorta abdominal.
 8:55 h Abordaje toracoabdominal.
 9:25 h Conclusiones.
 9:30 h CAFÉ
- 10:15-13.30 h SESIÓN PRÁCTICA : Disección cadáver (I).**
Sala de disección Departamento Anatomía.
- 13:30-14:30 h COMIDA DE TRABAJO
- 14:30-19:45 h SESIÓN PRÁCTICA : Disección cadáver (II).**
Sala de disección Departamento Anatomía.
- 22:00 h Cena Clausura III Ciclo Formativo Cardiovascular - AQA.

CONTENIDO PRÁCTICO

1) MÓDULO: VÍA ANTERIOR

- Cervicotomía izquierda transversa. *Bypass carótido-subclavio. Oclusión endovascular subclavia.*
- Abordaje axilar izquierdo.
- Esternotomía media. Debranching arco, aorta ventral, *elephant trunk convencional / frozen.*
- Abordaje retroperitoneal izquierdo (ilíaco).
- Laparotomía media supraumbilical (aorta supraceláca).
- Laparotomía media completa. Mattox/Cattell. Debranching visceral.
- Femoral izquierdo. *Cierre percutáneo. Endoclamp Aórtico. Stent ilíaco.*

2) MÓDULO: VÍA LATERAL

- Toracotomía izquierda. *Canulación. Sustitución ATD (reversed elephant trunk).*
- Abordaje retroperitoneal izquierdo (aortoilíaco). *Sustitución aorta abdominal infrarrenal.*
- Abordaje toracoabdominal izquierdo (retroperitoneal vs intraperitoneal). *TEVAR. Sustitución toracoabdominal tipo III. Reimplante intercostales.*
- Femoral izquierdo. *Cierre percutáneo. Endoclamp Aórtico. Stent ilíaco.*

DIRECTORES CURSO

Dr. Iván Martín González

Cirugía Cardiovascular. Hospital Universitario del Vinalopó – Elche.

Departamento de Cirugía. Facultad de Medicina y Odontología. Universitat de València.

Dr. Fernando Hornero Sos

Cirugía Cardiovascular. Hospital Clínico Universitario – Hospital Universitario y Politécnico La Fe, Valencia.

Departamento de Cirugía. Facultad de Medicina y Odontología. Universitat de València.

Dr. Francisco Martínez Soriano

Catedrático Anatomía. Departamento Anatomía y Embriología. Facultad de Medicina y Odontología. Universitat de València.

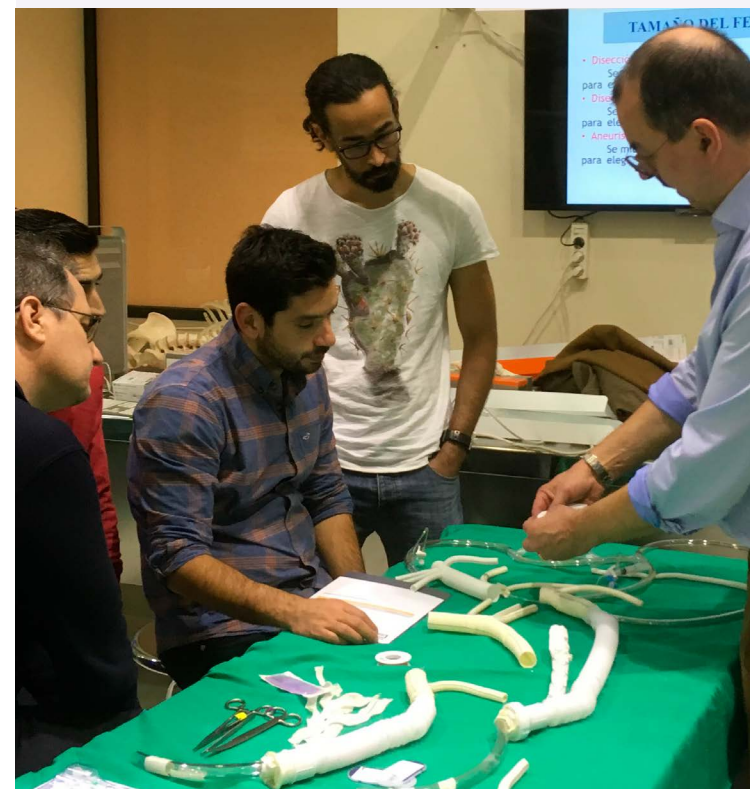

PROFESORADO

Dr. Francisco Martínez Soriano**Dr. Iván Martín González**

Arantxa Blasco Serra. Departamento Anatomía y Embriología Humana. Universitat de València.

Dr. Alberto Doménech Dolz. Hospital Clínico Universitario – Valencia. Departamento de Cirugía. Universitat de València.**Dr. Álvaro García-Granero.** Hospital Universitario Son Espases – Palma de Mallorca.**Dr. Antonio García Valentín.** Hospital General Universitario – Alicante.**Dra. Cristina Rueda Muñoz.** Consorcio Hospital General Universitario – Valencia.**Dra. Delfina Fletcher Sanfeliu.** Hospital Universitario Son Espases – Palma de Mallorca.**Dr. Eduardo Tebar Botí.** Hospital Universitario del Vinalopó – Elche.**Dr. Francisco Lloret Estañ.** Hospital Clínico Universitario Virgen de la Arrixaca – Murcia.**Dr. Iván García Martín.** Hospital Universitario Marqués de Valdecilla – Santander. Universidad de Cantabria.**Dr. Jorge Alcocer Diéguez.** Institut Clinic Cardiovascular. Hospital Clínic -Barcelona.**Dr. José Ángel Bahamonde Romano.** Hospital Clínico Universitario – Valencia.**Dr. Juan Antonio Margarit Calabuig.** Hospital Universitario La Ribera – Alzira.**Dra. Marina Juez López.** Consorcio Hospital General Universitario - Valencia. Departamento de Cirugía. Universitat de València.**Dr. Thanos Sioris.** Tampere University Hospital, Heart Hospital – Tampere (Finland).**Dr. Alberto Forteza Gil.** Hospital Universitario Puerta del Hierro - Majadahonda.**Dr. Vicente Andrés Sala Almonacil.** Hospital Clínico Universitario Valencia.